

**АДМИНИСТРАЦИЯ
ИНСАРСКОГО МУНИЦИПАЛЬНОГО РАЙОНА
РЕСПУБЛИКИ МОРДОВИЯ**

ПОСТАНОВЛЕНИЕ

г. Инсар

от 25 октября 2024 года

№ 340

Об установлении публичного сервитута в целях эксплуатации линейного объекта системы газоснабжения местного значения «Газопровод низкого давления» с кадастровым номером: 13:09:0311002:502 расположенный по адресу: Республика Мордовия, Инсарский район, с. Челмодеевский Майдан в отношении земель и земельных участков

В соответствии с главой V.7 Земельного кодекса Российской Федерации от 25 октября 2001 года № 136-ФЗ, Федеральными законами от 03 августа 2018 года № 342-ФЗ «О внесении изменений в Градостроительный кодекс Российской Федерации и отдельные законодательные акты Российской Федерации», от 06 октября 2003 года № 131-ФЗ «Об общих принципах организации местного самоуправления в Российской Федерации», от 25 октября 2001 года № 137-ФЗ «О введении в действие Земельного кодекса Российской Федерации», от 31 марта 1999 года № 69-ФЗ «О газоснабжении в Российской Федерации», ходатайством общества с ограниченной ответственностью «ИНВЕСТ - ТРЕЙДХАУС», учитывая отсутствие заявлений иных правообладателей земельных участков в период публикации сообщения о возможном установлении публичного сервитута, размещенной в газете Инсарского муниципального района Республики Мордовия «Инсарский Вестник» от 14 июня 2024 года № 24 (9578), а так же на официальном сайте администрации Инсарского муниципального района Республики Мордовия и администрации Русско - Паевского сельского поселения Инсарского муниципального района Республики Мордовия, на основании Устава Инсарского муниципального района Республики Мордовия, администрация Инсарского муниципального района Республики Мордовия

ПОСТАНОВЛЯЕТ:

1. Установить публичный сервитут сроком на 49 лет для использования земель и земельных участков в целях эксплуатации линейного объекта системы газоснабжения местного значения «Газопровод низкого давления» с кадастровым номером: 13:09:0311002:502 расположенный по адресу: Республика Мордовия. Инсарский район, с. Челмодеевский Майдан, по перечню и в границах согласно

приложениям № № 1, 2.

2. Установить ограничения в использовании земельных участков, в отношении которых установлен публичный сервитут, в соответствии с постановлением Правительства Российской Федерации от 20 ноября 2000 года № 878 «Об утверждении Правил охраны газораспределительных сетей».

3. Публичный сервитут считается установленным со дня внесения сведений о нем в единый государственный реестр недвижимости.

4. Рекомендовать обществу с ограниченной ответственностью «ИНВЕСТ - ТРЕЙДХАУС»:

руководствоваться постановлением Правительства Российской Федерации от 20 ноября 2000 года № 878 «Об утверждении Правил охраны газораспределительных сетей»;

привести земельные участки, указанные в приложении № 1, в состояние, пригодное для их использования в соответствии с видом разрешенного использования, снести инженерное сооружение, размещенное на основании публичного сервитута, в срок, предусмотренный пунктом 8 статьи 39.50 Земельного кодекса Российской Федерации.

5. Отделу по управлению муниципальным имуществом и земельных отношений экономического управления администрации Инсарского муниципального района Республики Мордовия в течение 5 рабочих дней со дня принятия решения об установлении публичного сервитута осуществить мероприятия, в соответствии с пунктом 7 статьи 39.43 Земельного кодекса Российской Федерации.

6. Признать утратившим силу постановление администрации Инсарского муниципального района от 6 августа 2024 года № 262 «Об установлении публичного сервитута в целях эксплуатации линейного объекта системы газоснабжения местного значения «Газопровод низкого давления» с кадастровым номером: 13:09:0311002:502 расположенный по адресу: Республика Мордовия, Инсарский район, с. Челмодеевский Майдан в отношении земель и земельных участков».

7. Контроль за исполнением настоящего постановления возложить на Акимова А.В. – заместителя главы – начальника управления строительства, архитектуры, ЖКХ и дорожного хозяйства администрации Инсарского муниципального района.

Глава Инсарского
муниципального района

Исполнитель

А.В. Акимов

Согласовано

С.В. Акишин

С.А. Синичкин

О.А. Петрунина

Проверил

Т.Н. Ларина



А.Г. Миточкин

Приложение № 1

к постановлению администрации
Инсарского муниципального района
от 25 октября 2024 года № 340

Перечень

земельных участков для установления публичного сервитута в целях эксплуатации
линейного объекта системы газоснабжения местного значения «Газопровод низкого
давления» с кадастровым номером: 13:09:0311002:502
расположенный по адресу: Республика Мордовия, Инсарский район,
с. Челмодеевский Майдан

Адрес или иное описание местоположения земельного участка	Кадастровый номер земельного участка
Республика Мордовия, Инсарский район, с. Челмодеевский Майдан, ул. Молодежная, 6	13:09:0311002:232
Республика Мордовия, Инсарский район, с. Челмодеевский Майдан, ул. Молодежная, земельный участок 4	13:09:0311002:242
Республика Мордовия, Инсарский район, с. Челмодеевский Майдан	13:09:0311002:283
Республика Мордовия, Инсарский район, с. Челмодеевский Майдан, ул. Центральная, дом 18	13:09:0311002:329
Республика Мордовия, Инсарский район, с. Челмодеевский Майдан	13:09:0311002:335
Республика Мордовия, Инсарский район, с. Челмодеевский Майдан	13:09:0311002:340
Республика Мордовия, Инсарский район, с. Челмодеевский Майдан	13:09:0311002:342
Республика Мордовия, Инсарский район, с. Челмодеевский Майдан, ул. Молодежная, 2	13:09:0311002:621
Республика Мордовия, Инсарский район, с. Челмодеевский Майдан	13:09:0311002:337
Республика Мордовия, Инсарский район	13:09:0311001:74
Республика Мордовия, Инсарский муниципальный район, Русско - Паевское сельское поселение	13:09:0311001
Республика Мордовия, Инсарский муниципальный район, Русско - Паевское сельское поселение, с. Челмодеевский Майдан	13:09:0311002

Приложение № 2
к постановлению администрации
Инсарского муниципального района
от 25 октября 2024 года № 340



ГРАФИЧЕСКОЕ ОПИСАНИЕ МЕСТОПОЛОЖЕНИЯ ГРАНИЦ

Публичный сервитут на срок 49 лет в пользу ООО «ИНВЕСТ-ТРЕЙДХАУС» (ИНН: 7716799274, ОГРН: 1157746640270) в отношении земель и земельных участков в целях эксплуатации линейного объекта системы газоснабжения местного значения «Газопровод низкого давления»
(наименование объекта, местоположение границ которого описано (далее - объект))

Раздел 1

Сведения об объекте

№ п/п	Характеристики объекта	Описание характеристик
1	2	3
1	Местоположение объекта	Республика Мордовия, Инсарский район, Русско-Паевское сельское поселение, с. Челмодеевский Майдан
2	Площадь объекта +/- величина погрешности определения площади (Р+/- Дельта Р)	11981 кв.м ± 23 кв.м
3	Иные характеристики объекта	Публичный сервитут на срок 49 лет в пользу ООО «ИНВЕСТ-ТРЕЙДХАУС» (ИНН: 7716799274, ОГРН: 1157746640270) в отношении земель и земельных участков в целях эксплуатации линейного объекта системы газоснабжения местного значения «Газопровод низкого давления» в соответствии со статьей 3.6 Федерального закона от 25.10.2001 № 137-ФЗ «О введении в действие Земельного кодекса Российской Федерации»

Раздел 2

Сведения о местоположении границ объекта					
1. Система координат МСК-13, зона 1					
2. Сведения о характерных точках границ объекта					
Обозначение характерных точек границ	Координаты, м		Метод определения координат характерной точки	Средняя квадратическая погрешность положения характерной точки (M _п), м	Описание обозначения точки на местности (при наличии)
	X	Y			
1	2	3	4	5	6
1	359475.91	1228340.31	Аналитический метод	0.10	--
2	359499.72	1228384.26	Аналитический метод	0.10	--
3	359503.77	1228391.34	Аналитический метод	0.10	--
4	359516.01	1228411.13	Аналитический метод	0.10	+
5	359533.40	1228441.24	Аналитический метод	0.10	--
6	359551.28	1228471.39	Аналитический метод	0.10	--
7	359554.09	1228476.33	Аналитический метод	0.10	--
8	359557.34	1228482.06	Аналитический метод	0.10	--
9	359554.98	1228483.33	Аналитический метод	0.10	--
10	359572.60	1228515.72	Аналитический метод	0.10	--
11	359584.77	1228537.93	Аналитический метод	0.10	--
12	359595.06	1228556.00	Аналитический метод	0.10	--
13	359610.32	1228582.77	Аналитический метод	0.10	--
14	359606.84	1228584.75	Аналитический метод	0.10	--
15	359591.58	1228557.98	Аналитический метод	0.10	--
16	359581.27	1228539.89	Аналитический метод	0.10	--
17	359569.08	1228517.64	Аналитический метод	0.10	--
18	359552.59	1228487.33	Аналитический метод	0.10	--
19	359540.69	1228493.79	Аналитический метод	0.10	--
20	359526.45	1228501.21	Аналитический метод	0.10	--
21	359572.15	1228582.41	Аналитический метод	0.10	--
22	359577.73	1228589.97	Аналитический метод	0.10	--
23	359608.00	1228629.20	Аналитический метод	0.10	--
24	359643.42	1228678.87	Аналитический метод	0.10	--
25	359664.89	1228708.81	Аналитический метод	0.10	--
26	359659.03	1228714.51	Аналитический метод	0.10	--
27	359678.33	1228733.61	Аналитический метод	0.10	--
28	359681.40	1228730.73	Аналитический метод	0.10	--
29	359687.91	1228738.23	Аналитический метод	0.10	--
30	359696.32	1228748.21	Аналитический метод	0.10	--
31	359719.31	1228775.95	Аналитический метод	0.10	--
32	359751.78	1228815.02	Аналитический метод	0.10	--
33	359783.76	1228853.00	Аналитический метод	0.10	--
34	359794.38	1228844.64	Аналитический метод	0.10	--
35	359810.50	1228832.28	Аналитический метод	0.10	--
36	359827.91	1228853.05	Аналитический метод	0.10	--
37	359839.50	1228866.49	Аналитический метод	0.10	--
38	359849.36	1228878.41	Аналитический метод	0.10	--
39	359863.28	1228895.27	Аналитический метод	0.10	--
40	359884.13	1228919.62	Аналитический метод	0.10	--
41	359899.98	1228946.07	Аналитический метод	0.10	--
42	359915.99	1228972.73	Аналитический метод	0.10	--
43	359931.39	1229001.40	Аналитический метод	0.10	--
44	359936.41	1229011.20	Аналитический метод	0.10	--
45	359942.04	1229022.82	Аналитический метод	0.10	--
46	359947.98	1229035.93	Аналитический метод	0.10	--
47	359966.53	1229074.68	Аналитический метод	0.10	--
48	359969.49	1229081.09	Аналитический метод	0.10	--
49	359971.97	1229086.85	Аналитический метод	0.10	--
50	359972.73	1229088.74	Аналитический метод	0.10	--

51	359982.63	1229112.22	Аналитический метод	0.10	—
52	359988.69	1229127.27	Аналитический метод	0.10	—
53	359984.35	1229129.07	Аналитический метод	0.10	—
54	359993.26	1229153.75	Аналитический метод	0.10	—
55	360002.26	1229179.58	Аналитический метод	0.10	—
56	360021.91	1229235.34	Аналитический метод	0.10	—
57	360018.13	1229236.66	Аналитический метод	0.10	—
58	359998.48	1229180.90	Аналитический метод	0.10	—
59	359989.50	1229155.09	Аналитический метод	0.10	—
60	359979.29	1229126.85	Аналитический метод	0.10	—
61	359983.51	1229125.09	Аналитический метод	0.10	—
62	359978.93	1229113.74	Аналитический метод	0.10	—
63	359969.03	1229090.26	Аналитический метод	0.10	—
64	359968.27	1229088.39	Аналитический метод	0.10	—
65	359965.83	1229082.71	Аналитический метод	0.10	—
66	359962.91	1229076.38	Аналитический метод	0.10	—
67	359944.36	1229037.61	Аналитический метод	0.10	—
68	359938.42	1229024.52	Аналитический метод	0.10	—
69	359932.83	1229012.98	Аналитический метод	0.10	—
70	359927.85	1229003.26	Аналитический метод	0.10	—
71	359912.47	1228974.63	Аналитический метод	0.10	—
72	359896.54	1228948.13	Аналитический метод	0.10	—
73	359880.87	1228921.96	Аналитический метод	0.10	—
74	359860.22	1228897.85	Аналитический метод	0.10	—
75	359846.28	1228880.95	Аналитический метод	0.10	—
76	359836.44	1228869.07	Аналитический метод	0.10	—
77	359824.87	1228855.65	Аналитический метод	0.10	—
78	359809.90	1228837.78	Аналитический метод	0.10	—
79	359796.84	1228847.80	Аналитический метод	0.10	—
80	359786.35	1228856.06	Аналитический метод	0.10	—
81	359806.05	1228879.16	Аналитический метод	0.10	—
82	359832.16	1228910.50	Аналитический метод	0.10	—
83	359873.06	1228958.34	Аналитический метод	0.10	—
84	359898.19	1228992.81	Аналитический метод	0.10	—
85	359921.77	1229030.99	Аналитический метод	0.10	—
86	359934.06	1229056.87	Аналитический метод	0.10	—
87	359951.33	1229094.80	Аналитический метод	0.10	—
88	359970.76	1229139.61	Аналитический метод	0.10	—
89	359967.10	1229141.21	Аналитический метод	0.10	—
90	359947.67	1229096.42	Аналитический метод	0.10	—
91	359930.44	1229058.55	Аналитический метод	0.10	—
92	359918.25	1229032.91	Аналитический метод	0.10	—
93	359894.87	1228995.05	Аналитический метод	0.10	—
94	359869.84	1228960.72	Аналитический метод	0.10	—
95	359829.10	1228913.08	Аналитический метод	0.10	—
96	359802.99	1228881.74	Аналитический метод	0.10	—
97	359782.41	1228857.60	Аналитический метод	0.10	—
98	359781.95	1228857.06	Аналитический метод	0.10	—
99	359748.72	1228817.58	Аналитический метод	0.10	—
100	359716.23	1228778.51	Аналитический метод	0.10	—
101	359693.26	1228750.77	Аналитический метод	0.10	—
102	359684.87	1228740.83	Аналитический метод	0.10	—
103	359681.10	1228736.49	Аналитический метод	0.10	—
104	359678.25	1228739.17	Аналитический метод	0.10	—
105	359656.17	1228717.32	Аналитический метод	0.10	—
106	359552.28	1228820.48	Аналитический метод	0.10	—
107	359568.20	1228835.95	Аналитический метод	0.10	—
108	359563.24	1228842.60	Аналитический метод	0.10	—
109	359486.00	1228949.18	Аналитический метод	0.10	—
110	359453.53	1228931.07	Аналитический метод	0.10	—
111	359444.00	1228937.49	Аналитический метод	0.10	—
112	359432.54	1228945.06	Аналитический метод	0.10	—
113	359371.71	1228984.83	Аналитический метод	0.10	—
114	359331.28	1228932.19	Аналитический метод	0.10	—
115	359283.28	1228866.89	Аналитический метод	0.10	—
116	359288.80	1228863.51	Аналитический метод	0.10	—
117	359317.54	1228845.93	Аналитический метод	0.10	—

118	359323.53	1228855.31	Аналитический метод	0.10	-
119	359321.20	1228856.60	Аналитический метод	0.10	-
120	359314.25	1228860.88	Аналитический метод	0.10	-
121	359312.15	1228857.48	Аналитический метод	0.10	-
122	359317.90	1228853.94	Аналитический метод	0.10	-
123	359316.28	1228851.39	Аналитический метод	0.10	-
124	359290.88	1228866.93	Аналитический метод	0.10	-
125	359289.08	1228868.03	Аналитический метод	0.10	-
126	359334.48	1228929.79	Аналитический метод	0.10	-
127	359372.63	1228979.45	Аналитический метод	0.10	-
128	359430.34	1228941.72	Аналитический метод	0.10	-
129	359441.78	1228934.17	Аналитический метод	0.10	-
130	359453.33	1228926.39	Аналитический метод	0.10	-
131	359484.84	1228943.96	Аналитический метод	0.10	-
132	359560.02	1228840.22	Аналитический метод	0.10	-
133	359562.90	1228836.37	Аналитический метод	0.10	-
134	359546.58	1228820.52	Аналитический метод	0.10	-
135	359654.77	1228713.07	Аналитический метод	0.10	-
136	359659.63	1228708.35	Аналитический метод	0.10	-
137	359640.16	1228681.19	Аналитический метод	0.10	-
138	359604.78	1228631.58	Аналитический метод	0.10	-
139	359574.53	1228592.37	Аналитический метод	0.10	-
140	359568.79	1228584.59	Аналитический метод	0.10	-
141	359521.98	1228501.41	Аналитический метод	0.10	-
142	359510.68	1228482.47	Аналитический метод	0.10	-
143	359479.56	1228428.19	Аналитический метод	0.10	-
144	359468.60	1228409.60	Аналитический метод	0.10	-
145	359440.28	1228359.82	Аналитический метод	0.10	-
146	359439.13	1228360.40	Аналитический метод	0.10	-
147	359436.33	1228355.10	Аналитический метод	0.10	-
148	359360.59	1228369.08	Аналитический метод	0.10	-
149	359362.60	1228374.00	Аналитический метод	0.10	-
150	359377.97	1228405.62	Аналитический метод	0.10	-
151	359355.97	1228418.37	Аналитический метод	0.10	-
152	359380.39	1228463.72	Аналитический метод	0.10	-
153	359398.51	1228496.69	Аналитический метод	0.10	-
154	359424.83	1228545.93	Аналитический метод	0.10	-
155	359435.89	1228567.57	Аналитический метод	0.10	-
156	359432.33	1228569.39	Аналитический метод	0.10	-
157	359421.29	1228547.79	Аналитический метод	0.10	-
158	359394.99	1228498.59	Аналитический метод	0.10	-
159	359376.87	1228465.64	Аналитический метод	0.10	-
160	359353.52	1228422.25	Аналитический метод	0.10	-
161	359332.70	1228437.60	Аналитический метод	0.10	-
162	359333.10	1228438.13	Аналитический метод	0.10	-
163	359329.90	1228440.53	Аналитический метод	0.10	-
164	359327.08	1228436.76	Аналитический метод	0.10	-
165	359351.60	1228418.69	Аналитический метод	0.10	-
166	359350.61	1228416.85	Аналитический метод	0.10	-
167	359372.75	1228404.02	Аналитический метод	0.10	-
168	359358.94	1228375.64	Аналитический метод	0.10	-
169	359355.03	1228366.04	Аналитический метод	0.10	-
170	359436.02	1228351.09	Аналитический метод	0.10	-
171	359433.57	1228344.13	Аналитический метод	0.10	-
172	359433.41	1228344.22	Аналитический метод	0.10	-
173	359421.01	1228316.05	Аналитический метод	0.10	-
174	359393.83	1228258.23	Аналитический метод	0.10	-
175	359377.75	1228223.03	Аналитический метод	0.10	-
176	359369.81	1228206.22	Аналитический метод	0.10	-
177	359354.63	1228178.36	Аналитический метод	0.10	-
178	359331.55	1228141.30	Аналитический метод	0.10	-
179	359334.95	1228139.18	Аналитический метод	0.10	-
180	359358.09	1228176.34	Аналитический метод	0.10	-
181	359373.37	1228204.40	Аналитический метод	0.10	-
182	359380.40	1228219.29	Аналитический метод	0.10	-
183	359381.05	1228218.88	Аналитический метод	0.10	-
184	359383.19	1228222.26	Аналитический метод	0.10	-

185	359382.10	1228222.95	Аналитический метод	0.10	–
186	359397.45	1228256.55	Аналитический метод	0.10	–
187	359424.65	1228314.39	Аналитический метод	0.10	–
188	359435.33	1228338.66	Аналитический метод	0.10	–
189	359435.81	1228338.41	Аналитический метод	0.10	–
190	359440.88	1228352.86	Аналитический метод	0.10	–
191	359440.27	1228353.43	Аналитический метод	0.10	–
192	359441.80	1228355.12	Аналитический метод	0.10	–
193	359442.50	1228355.94	Аналитический метод	0.10	–
194	359443.05	1228356.61	Аналитический метод	0.10	–
195	359472.06	1228407.60	Аналитический метод	0.10	–
196	359483.02	1228426.17	Аналитический метод	0.10	–
197	359514.14	1228480.45	Аналитический метод	0.10	–
198	359524.45	1228497.75	Аналитический метод	0.10	–
199	359538.81	1228490.25	Аналитический метод	0.10	–
200	359550.68	1228483.82	Аналитический метод	0.10	–
201	359549.54	1228481.73	Аналитический метод	0.10	–
202	359551.84	1228480.48	Аналитический метод	0.10	–
203	359550.61	1228478.31	Аналитический метод	0.10	–
204	359547.82	1228473.39	Аналитический метод	0.10	–
205	359529.94	1228443.26	Аналитический метод	0.10	–
206	359512.57	1228413.19	Аналитический метод	0.10	–
207	359500.33	1228393.38	Аналитический метод	0.10	–
208	359496.22	1228386.20	Аналитический метод	0.10	–
209	359472.39	1228342.21	Аналитический метод	0.10	–
I	359475.91	1228340.31	Аналитический метод	0.10	–

3. Сведения о характерных точках части (частей) границы объекта

Обозначение характерных точек части границы	Координаты, м		Метод определения координат характерной точки	Средняя квадратическая погрешность положения характерной точки (M_t), м	Описание обозначения точки на местности (при наличии)
	X	Y			
1	2	3	4	5	6
–	–	–	–	–	–

Раздел 4

Схема расположения границ публичного сервитута

Лист 3

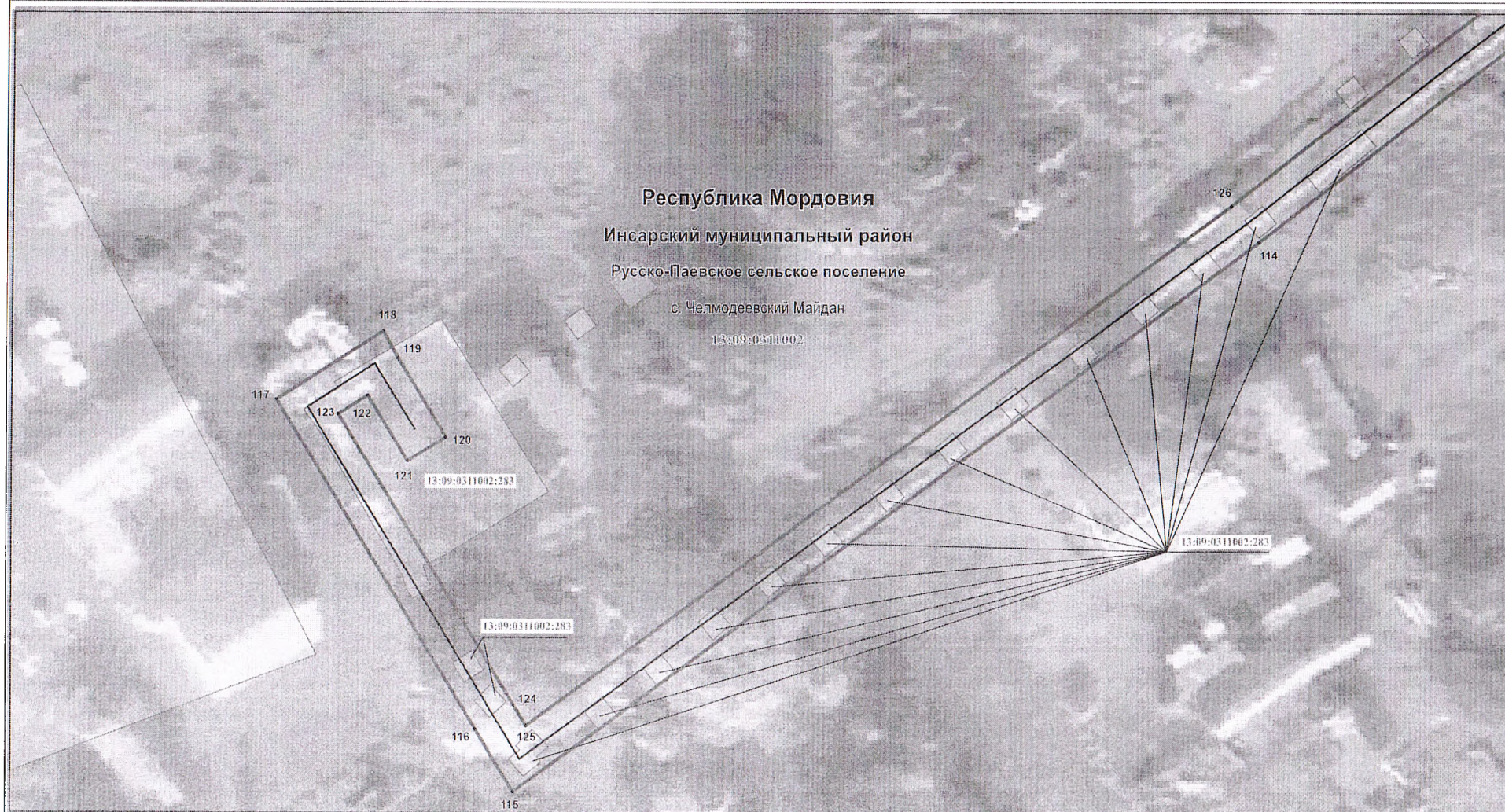

Масштаб 1 : 500

Используемые условные знаки и обозначения приведены на отдельной странице в конце раздела.

Раздел 4

Схема расположения границ публичного сервитута

Обзорная схема расположения

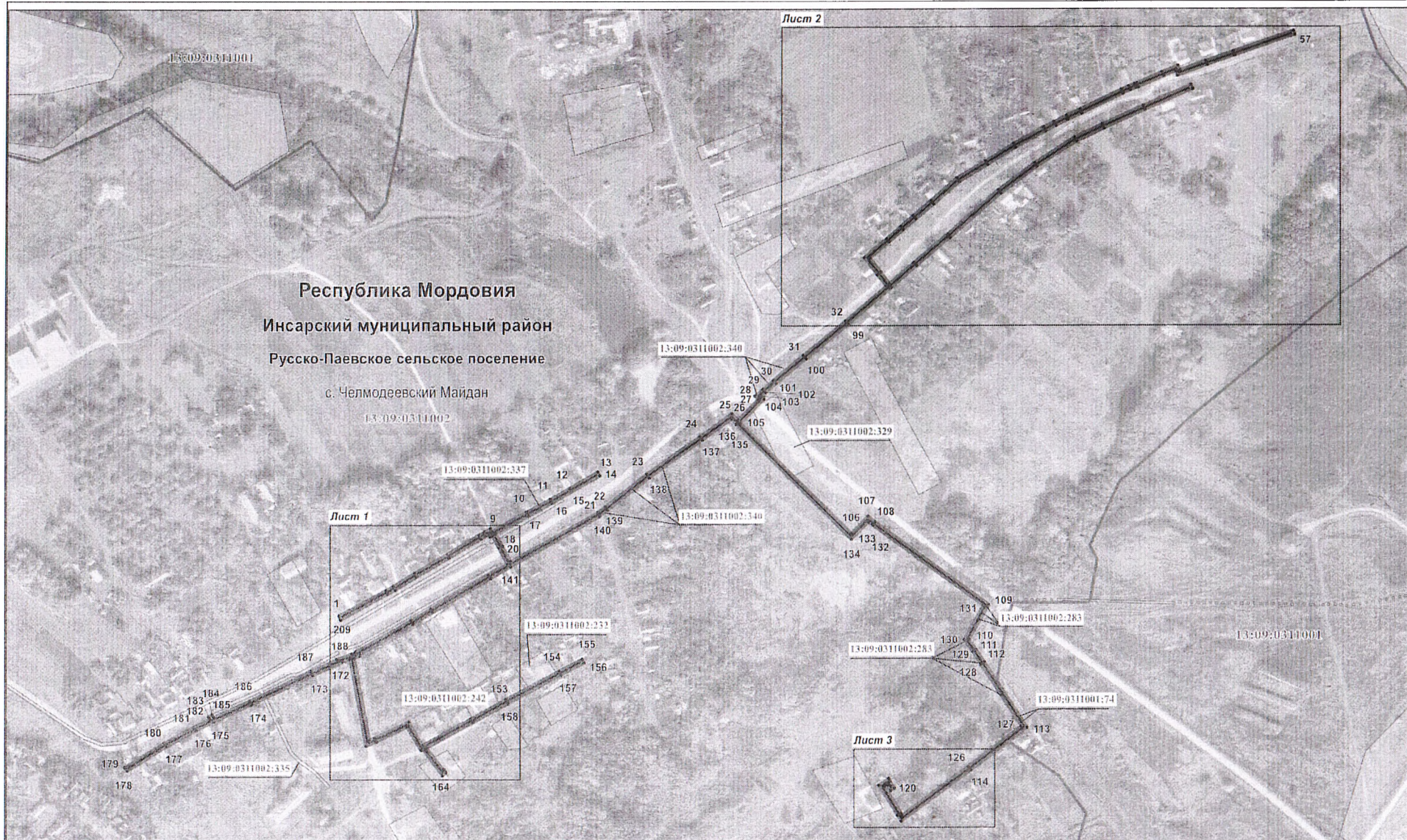

Масштаб 1 : 5000

Используемые условные знаки и обозначения приведены на отдельной странице в конце раздела.

Раздел 4

Схема расположения границ публичного сервитута

Лист 1

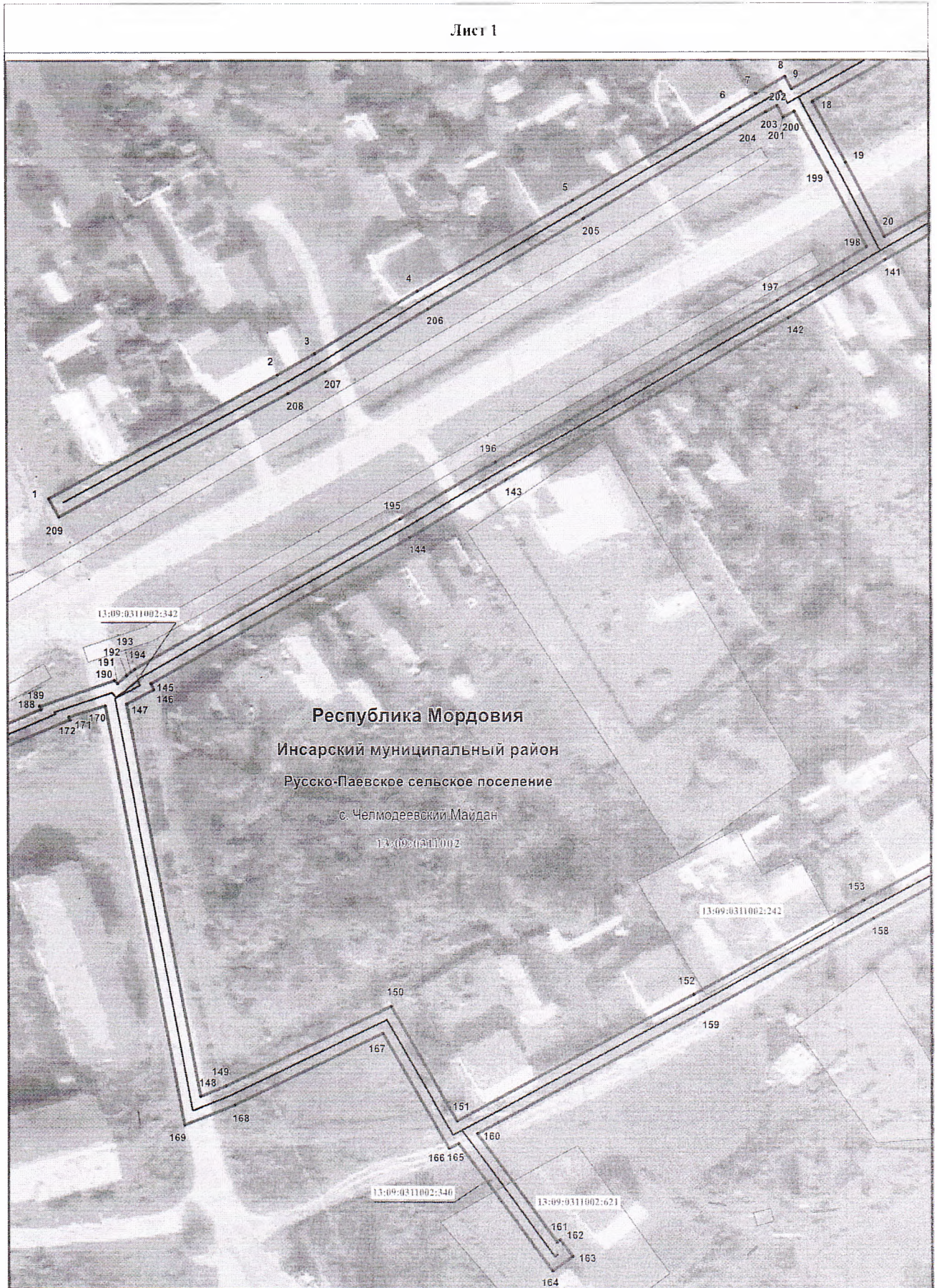

Республика Мордовия
Инсарский муниципальный район
Русско-Паевское сельское поселение
с. Челмодеевский Майдан

13:09:0311002

Масштаб 1 : 1000

Используемые условные знаки и обозначения приведены на отдельной странице в конце раздела.

Раздел 4

Схема расположения границ публичного сервитута

Лист 2

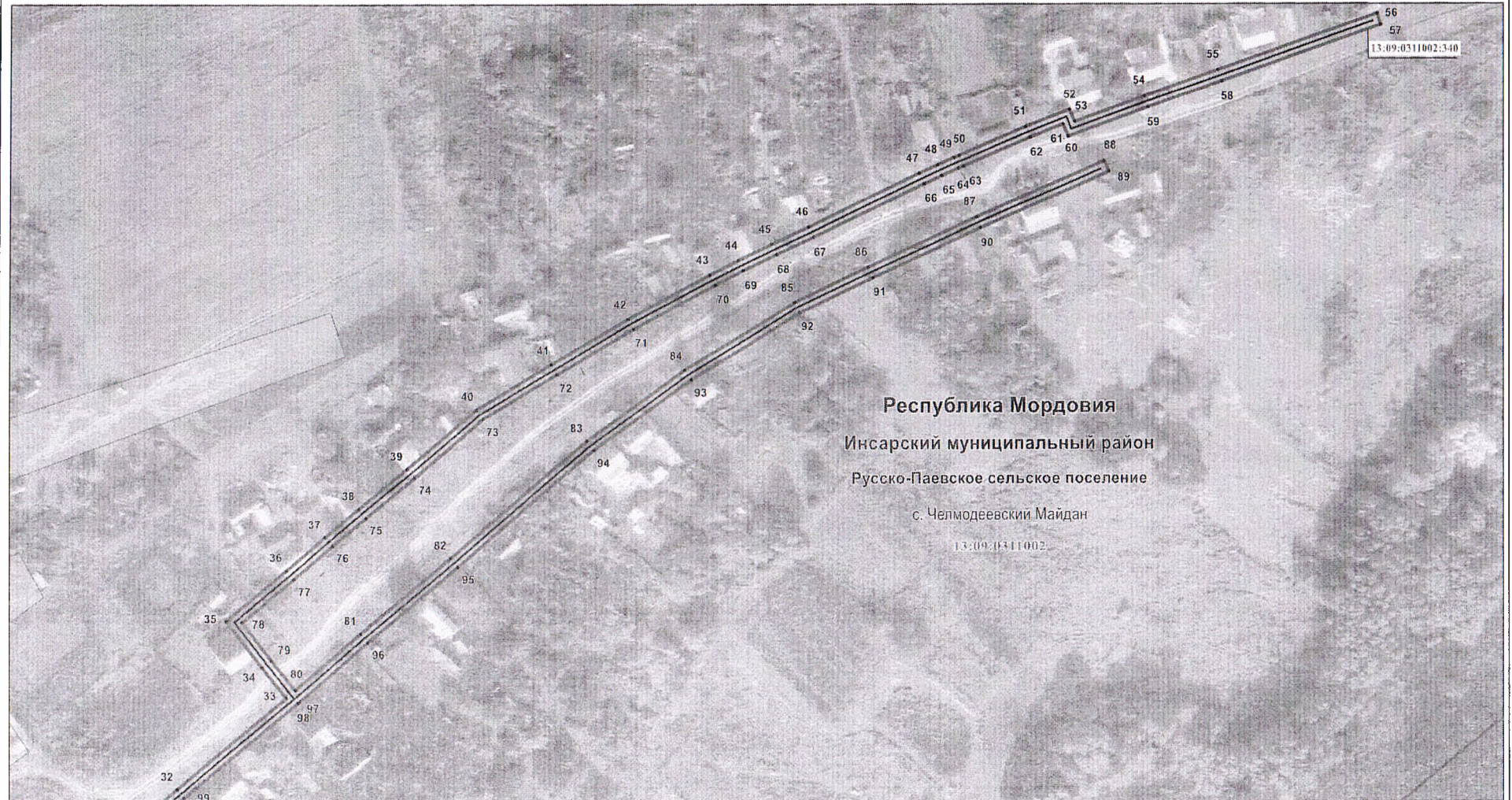

Масштаб 1 : 2000

Неиспользуемые условные знаки и обозначения приведены на отдельной странице в конце раздела.

Раздел 4
Схема расположения границ публичного сервитута

Используемые условные знаки и обозначения:

.1	-	характерная точка планируемой границы публичного сервитута
—————	-	планируемая граница публичного сервитута
—————	-	газопровод
—————	-	граница населённого пункта
—————	-	граница кадастрового квартала
<div style="border: 1px solid black; padding: 2px; display: inline-block;">13:09:0311002:329</div>	-	земельный участок, кадастровый номер
13:09:0311002	-	подпись кадастрового квартала
Республика Мордовия	-	наименование субъекта РФ
Инсарский муниципальный район	-	наименование муниципального района
Русско-Паевское сельское поселение	-	наименование сельского поселения
с. Челмодеевский Майдан	-	наименование населённого пункта